

平成29年版／平成28年度決算  
日本ワイド少額短期保険の現状  
2017



## 目 次

### 会社概要

- (1) 会社概要
- (2) 会社組織

### 第1 事業報告書

- 1 少額短期保険業者の現況に関する事項
  - (1) 事業の経過及び成果等
  - (2) 財産及び損益の状況の推移
  - (3) 支店等及び代理店の状況
  - (4) 使用人の状況
  - (5) 主要な借入先の状況
  - (6) 資金調達の状況
  - (7) 設備投資の状況
  - (8) 重要な親会社及び子会社等の状況
  - (9) 事業の譲渡・譲受け等の状況
  - (10) その他少額短期保険業者の現況に関する重要な事項
- 2 会社役員に関する事項
  - (1) 会社役員の状況
  - (2) 責任限定契約
- 3 社外役員に関する事項
  - (1) 社外役員の兼職その他の状況
  - (2) 社外役員の主な活動状況
  - (3) 社外役員の意見
- 4 株式に関する事項
  - (1) 株式数
  - (2) 当年度末株主数
  - (3) 大株主
- 5 新株予約権等に関する事項
  - (1) 事業年度の末日において少額短期保険業者の役員が有している当該少額短期保険業者の新株予約権等
  - (2) 事業年度中に使用人等に交付した当該少額短期保険業者の新株予約権等
- 6 会計監査人に関する事項
  - (1) 会計監査人の状況
  - (2) 責任限定契約
  - (3) 会計監査人に関するその他の事項
- 7 財務及び事業の方針の決定を支配する者の在り方に関する基本方針
- 8 業務の適正を確保するための体制
- 9 特定完全子会社に関する事項
- 10 親会社等との間の取引に関する事項
- 11 会計参与に関する事項
- 12 その他

## 第2 附属明細書

### 1 計算書類に関する事項

- (1) 有価証券
- (2) 有形固定資産及び無形固定資産
- (3) 保険契約準備金
- (4) 引当金
- (5) 事業費の明細
- (6) 供託金
- (7) その他重要な事項

### 2 事業報告書に関する事項

- (1) 会社役員の兼職の状況
- (2) 親会社等との間の取引に関する事項
- (3) その他重要な事項

## 第3 株主総会に関する事項等

### 1 株主総会に関する事項

- 2 契約者配当又は剰余金の分配に関する事項
- 3 その他参考となるべき事項

## 第4 貸借対照表

## 第5 損益計算書

## 第6 キャッシュ・フロー計算書

## 第7 剰余金処分に関する書面

## 第8 損失処理に関する書面

## 第9 株主資本等変動計算書

## 第10 基金等変動計算書

## 第11 基金の償却に関する書面

## 第12 基金利息の支払に関する書面

## 第13 保険金等の支払能力の充実の状況に関する書面

# 1. 会社概要

## 1-1. 会社名

- ・ 日本ワイド少額短期保険株式会社

## 1-2. 本店及び事務所の所在地

本店：福岡県福岡市中央区今泉1-22-13

## 1-3. 設立年月日

平成26年6月6日

## 1-4. 営業開始時期

- ・ 平成27年3月20日

## 1-5. 資本金

7,000万円

## 1-6. 登録年月日

- ・ 平成27年3月4日

## 1-7. 登録番号

- ・ 福岡財務支局長（少額短期保険）第5号

## 2. 会社組織

### 2-1. 組織

#### ① 組織・経営体制

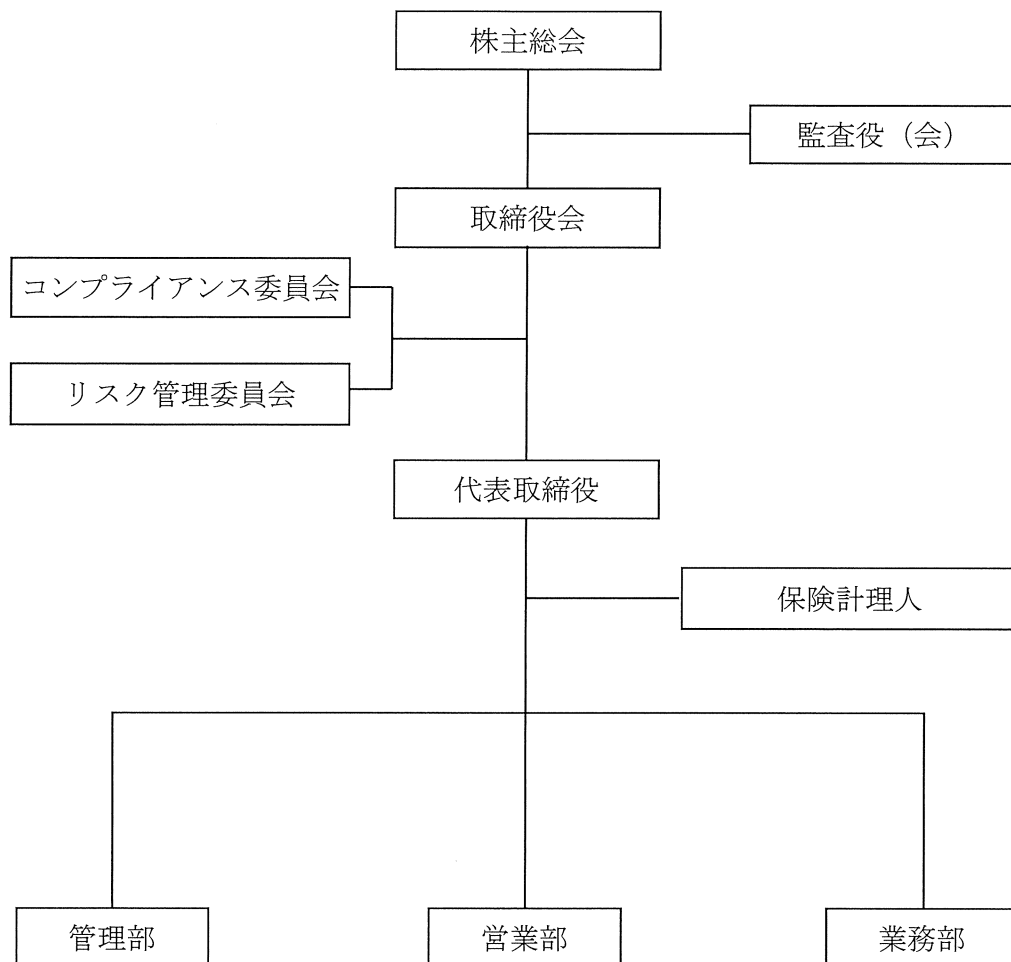

第1 事業報告書

平成 28 年度 [平成 28 年 4 月 1 日から  
平成 29 年 3 月 31 日まで] 事業報告書

1 少額短期保険業者の現況に関する事項

(1) 事業の経過及び成果等

当社は平成27年4月1日より賃貸住宅への入居者に対して、ワイドルーム保険、ワイドテナント保険の販売を開始致しました。親会社で主力代理店である駅前不動産グループを中心として、今年度は5,447件の新規契約を獲得することができました。また、今期末の保有契約数は、9,836件(家財、賠償は合わせて1契約でカウント)となっております。

今後は主力代理店を中心として新規契約数の増加に努めるとともに、グループ外の新規代理店獲得に向け、新商品の販売強化を行う予定です。

また、内部統制、リスク管理、個人情報保護などの体制を整備・強化するとともに、管理体制の充実に努めて参ります。

(2) 財産及び損益の状況の推移

(単位:千円)

| 区 分                 | 平成 28 年度 | 平成 26 年度 | 平成 27 年度 | 平成 28 年度<br>(当期) |
|---------------------|----------|----------|----------|------------------|
| 収入保険料               |          |          | 46,567   | 81,833           |
| 正味収入保険料             |          |          | 4,579    | 7,866            |
| 利息及び配当金収入           |          | 5        | 3        | 0                |
| 経常利益(又は経常損失)        |          | 3,404    | 0        | 286              |
| 契約者配当準備金繰入額         |          |          |          |                  |
| 当期純利益(又は当期純損失)      |          | 2,469    | -362     | -238             |
| 総資産                 |          | 58,699   | 97,996   | 135,923          |
| 1株当たり当期純利益(又は当期純損失) |          | 2        | 0        | 0                |

(3) 支店等及び代理店の状況

[少額短期保険業者の状況について記載する場合]

(単位:店)

| 区 分 | 前期末 | 当期末 | 当期増減(△) |
|-----|-----|-----|---------|
| 支店  |     |     | 0       |
| 営業所 |     |     | 0       |
| 計   | 0   | 0   | 0       |
| 代理店 | 7   | 16  | 9       |
| 計   | 7   |     | 9       |

(4) 使用人の状況

| 区 分  | 前期末 | 当期末 | 当期増減<br>(△) | 当期末現在 |        |        |
|------|-----|-----|-------------|-------|--------|--------|
|      |     |     |             | 平均年齢  | 平均勤続年数 | 平均給与月額 |
| 内務職員 | 2名  | 4名  | 2名          | 36.5歳 | 1年     | 200千円  |
| 営業職員 | 1名  | 1名  |             | 30歳   | 1年     | 240千円  |

(記載上の注意)

- 1 「営業職員」欄には少額短期保険募集人(ただし、内務職員を除く。)について記載すること。
- 2 固定給と歩合給を支給されている社員がいる場合には、「営業職員」欄に記載すること。

(5) 主要な借入先の状況

| 借入先       | 借入金残高   |
|-----------|---------|
| 株式会社駅前不動産 | 2,250万円 |

(6) 資金調達の状況

当該事業年度におきましては、キャッシュフローの改善を目的として、数回にわたり親会社である株式会社駅前不動産より借入を行い、現在の残高は2,250万円となります。

(7) 設備投資の状況

[少額短期保険業者の状況について記載する場合]

イ 設備投資の総額

(単位:百万円)

|         |  |
|---------|--|
| 設備投資の総額 |  |
|---------|--|

ロ 重要な設備の新設等

(単位:百万円)

| 内 容 | 金 額 |
|-----|-----|
|     |     |

(8) 重要な親会社及び子会社等の状況

イ 親会社の状況

| 会社名       | 所在地                       | 主要な事業<br>内 容 | 設 立<br>年 月 日 | 資 本 金 | 親会社が有する<br>当社の議決権<br>比率 | その他 |
|-----------|---------------------------|--------------|--------------|-------|-------------------------|-----|
| 株式会社駅前不動産 | 福岡県久留米市<br>東櫛原町2851<br>-1 | 不動産仲介業       | 平成7年3月10日    | 10百万円 | 100 %                   |     |

ロ 子会社等の状況

| 会社名 | 所在地 | 主要な事業<br>内 容 | 設 立<br>年 月 日 | 資 本 金 | 当社が有する子<br>会社等の議決<br>権比率 | その他 |
|-----|-----|--------------|--------------|-------|--------------------------|-----|
|     |     |              |              |       |                          |     |

(9) 事業の譲渡・譲受け等の状況

| 事業譲渡等の日付 | 事業譲渡等の状況 |
|----------|----------|
|          |          |

(10) その他少額短期保険業者の現況に関する重要な事項

当該事業年度末において、ソルベンシーマージン比率が189.3%となっておりますが、保険金等の支払い能力に問題が生じている状況にはありません。

平成29年6月26日に親会社である株式会社駅前不動産からの借入金の一部、2,000万円を資本へ充当し、資本金1,000万円、資本準備金1,000万円の増額を行いました。よって、現時点において、資本金8,000万円、資本準備金1,000万円となっており、平成29年6月末のソルベンシーマージン比率は1801.7%となっております。



2 会社役員に関する事項

(1) 会社役員の状況

(平成 28年度末現在)

| 氏名    | 地位及び担当  | 重要な兼職            | その他                    |
|-------|---------|------------------|------------------------|
| 別府 肇  | 代表取締役   |                  |                        |
| 嶋田 聖  | (社外取締役) |                  |                        |
| 佐藤 浩幸 | (社外取締役) |                  |                        |
| 中村 伸一 | (社外監査役) | アルファ九州税理士法人 代表社員 | 財務及び会計に関する相当程度の知見を有する。 |

(2) 責任限定契約

| 氏名 | 責任限定契約の内容の概要 |
|----|--------------|
|    |              |

3 社外役員に関する事項

(1) 社外役員の兼職その他の状況

| 氏名    | 兼職その他の状況                        |
|-------|---------------------------------|
| 嶋田 聖  | 株式会社駅前不動産(親会社) 代表取締役            |
| 佐藤 浩幸 | 駅前管理システム株式会社(親会社の100%子会社) 代表取締役 |
| 中村 伸一 | アルファ九州税理士法人 代表社員                |

(2) 社外役員の主な活動状況

| 氏名    | 在任期間 | 取締役会への出席状況 | 取締役会における発言その他の活動状況 |
|-------|------|------------|--------------------|
| 嶋田 聖  | 2年   | 出席         |                    |
| 佐藤 浩幸 | 2年   | 出席         |                    |
|       |      | 出席         |                    |

(3) 社外役員の意見

| 氏名 | 社外役員の意見の内容 |
|----|------------|
|    |            |

4 株式に関する事項

(1) 株式数

|          |        |
|----------|--------|
| 発行可能株式総数 | 10 千株  |
| 発行済株式の総数 | 1.4 千株 |

(2) 当年度末株主数

1 名

(3) 大株主

| 株主の氏名又は名称 | 当社への出資状況 |       |
|-----------|----------|-------|
|           | 持株数等     | 持株比率  |
| 株式会社駅前不動産 | 1.4 千株   | 100 % |

5 新株予約権等に関する事項

(1) 事業年度の末日において少額短期保険業者の役員が有している当該少額短期保険業者の新株予約権等

|                                 | 新株予約権等の内容の概要 | 新株予約権を有する者の数 |
|---------------------------------|--------------|--------------|
| 取締役(監査等委員であるもの及び社外役員を除く。)及び執行役員 |              |              |
| 社外取締役(監査等委員であるものを除く。)           |              |              |
| 監査等委員である取締役                     |              |              |
| 会計参与及び監査役                       |              |              |

(2) 事業年度中に使用人等に交付した当該少額短期保険業者の新株予約権等

|              | 新株予約権等の内容の概要 | 新株予約権等を交付した者の数 |
|--------------|--------------|----------------|
| 使用人          |              |                |
| 子法人等の役員及び使用人 |              |                |

6 会計監査人に関する事項

(1) 会計監査人の状況

(単位:千円)

| 氏名又は名称 | 当該事業年度に係る報酬等 | その他 |
|--------|--------------|-----|
|        |              |     |
|        |              |     |
|        |              |     |

(2) 責任限定契約

| 氏名又は名称 | 責任限定契約の内容の概要 |
|--------|--------------|
|        |              |
|        |              |
|        |              |

(3) 会計監査人に関するその他の事項

7 財務及び事業の方針の決定を支配する者の在り方に関する基本方針

8 業務の適正を確保するための体制

9 特定完全子会社に関する事項

10 親会社等との間の取引に関する事項

11 会計参与に関する事項

| 氏名又は名称 | 責任限定契約の内容の概要 |
|--------|--------------|
|        |              |
|        |              |
|        |              |

12 その他

第2 附属明細書

平成 28 年度 [平成 28 年 4 月 1 日から  
平成 29 年 3 月 31 日まで] 附属明細書

1 計算書類に関する事項

(1) 有価証券

(単位:千円)

| 区 分         | 当期首残高 | 当期末残高 | 当期増減(△)額 |
|-------------|-------|-------|----------|
| 国 債         |       |       |          |
| 地 方 債       |       |       |          |
| 社 債         |       |       |          |
| 公 社 公 団 債   |       |       |          |
| 金 融 債       |       |       |          |
| 事 業 債       |       |       |          |
| 株 式         |       |       |          |
| 外 国 証 券     |       |       |          |
| 株 式         |       |       |          |
| そ の 他       |       |       |          |
| そ の 他 の 証 券 |       |       |          |
| 計           |       |       |          |

(2) 有形固定資産及び無形固定資産

(単位:千円)

| 資産の種類      | 当期首<br>残 高 | 当 期<br>増 加 額 | 当 期<br>減 少 額 | 当 期<br>償 却 額 | 当期末<br>残 高 | 減価償却<br>累計額 | 償 却<br>累計率 |
|------------|------------|--------------|--------------|--------------|------------|-------------|------------|
| 有形固定資産     |            |              |              |              |            |             |            |
| 土地         |            |              |              |              |            |             |            |
| 建物         | 286        |              | 286          |              | 0          | 41          | 100 %      |
| リース資産      |            |              |              |              |            |             |            |
| 建設仮勘定      |            |              |              |              |            |             |            |
| その他の有形固定資産 | 3,220      | 571          |              | 867          | 2,924      | 1,766       | 46.58 %    |
| 有形固定資産計    | 3,507      | 571          | 286          | 867          | 2,924      |             | 44.21 %    |
| 無形固定資産     |            |              |              |              |            |             |            |
| ソフトウェア     | 428        |              |              |              | 492        |             | 20 %       |
| のれん        |            |              |              |              |            |             |            |
| リース資産      |            |              |              |              |            |             |            |
| その他の無形固定資産 |            |              |              |              |            |             |            |
| 無形固定資産計    | 428        | 210          |              | 146          | 492        | 253         | 39.65 %    |
| 計          | 3,935      |              |              |              | 3,416      |             | 21 %       |

## (3) 保険契約準備金

(単位:千円)

| 区 分       | 当期首残高 | 当期末残高 | 当期増減(△)額 |
|-----------|-------|-------|----------|
| 支 払 備 金   | 410   | 264   | △ 146    |
| 責 任 準 備 金 | 3,086 | 5,721 | 2,635    |
| 計         | 3,497 | 5,985 | 2,488    |

## (4) 引当金

(単位:千円)

| 区 分 | 当期首<br>残 高 | 当期末<br>残 高 | 当期増減<br>(△)額 | 計上の理由及び<br>算 定 方 法 |
|-----|------------|------------|--------------|--------------------|
|     |            |            |              |                    |

## (5) 事業費の明細

(単位:千円)

| 区 分        | 金 額    |
|------------|--------|
| 営業費        | 40,895 |
| 代理店手数料     | 35,630 |
| 営業職員経費     |        |
| 広告宣伝費      |        |
| その他営業費     | 5,264  |
| 一般管理費      | 54,443 |
| 人件費        | 21,480 |
| 物件費        | 32,963 |
| 税金         | 182    |
| 減価償却費      | 1,013  |
| 退職給付引当金繰入額 |        |
| 事業費計       | 96,535 |

(6) 供託金

(単位:千円)

| 区 分    | 当期首残高  | 当期末残高  | 当期増減(△)額 |
|--------|--------|--------|----------|
| 現金     | 10,000 | 10,000 | 0        |
| 国債     |        |        |          |
| 政府保証債  |        |        |          |
| 地方債    |        |        |          |
| その他の証券 |        |        |          |
| 計      | 10,000 | 10,000 | 0        |

(7) その他重要事項

2 事業報告書に関する事項

(1) 会社役員の内職の状況

| 区 分 | 氏 名 | 兼職法人等名 | 役 職 | その他 |
|-----|-----|--------|-----|-----|
|     |     |        |     |     |

(2) 親会社との間の取引に関する事項

(3) その他重要な事項



第3 株主総会に関する事項等

1 株主総会に関する事項

|        |                    |
|--------|--------------------|
| 招集日    | 平成29年 5月30日        |
| 通知した事項 |                    |
| 決議した事項 | 第3期決算報告、役員報酬に関する事項 |

2 契約者配当又は剰余金の分配に関する事項

3 その他参考となるべき事項

第4 貸借対照表

平成 28 年度(平成 29年 3月 31日現在) 貸借対照表

(少額短期保険株式会社)

(単位:千円)

| 科 目           | 金 額     | 科 目                   | 金 額     |
|---------------|---------|-----------------------|---------|
| (資産の部)        |         | (負債の部)                |         |
| 現金及び預貯金       | 6,123   | 保険契約準備金               | 5,985   |
| 現金            | 145     | 支払備金                  | 264     |
| 預貯金           | 5,978   | 責任準備金                 | 5,721   |
| 有価証券          |         | 代理店借                  | 8,716   |
| 国債            |         | 再保険借                  | 20,699  |
| 地方債           |         | 短期社債                  |         |
| その他の証券        |         | 社債                    |         |
| 有形固定資産        | 2,924   | 新株予約権付社債              |         |
| 土地            |         | その他負債                 | 28,654  |
| 建物            |         | 借入金                   | 22,500  |
| リース資産         |         | 未払法人税等                | 230     |
| 建設仮勘定         |         | 未払金                   | 2,196   |
| その他の有形固定資産    | 2,924   | 未払費用                  |         |
| 無形固定資産        | 492     | 前受収益                  |         |
| ソフトウェア        | 492     | 預り金                   | 297     |
| のれん           |         | リース債務                 |         |
| リース資産         |         | 資産除去債務                |         |
| その他の無形固定資産    |         | 仮受金                   |         |
| 代理店貸          | 4,258   | その他の負債                | 3,428   |
| 再保険貸          | 16,748  | 退職給付引当金               |         |
| その他資産         | 95,375  | 役員退職慰労引当金             |         |
| 未収金           | 199     | 価格変動準備金               |         |
| 未収保険料         | 14,530  | 繰延税金負債                |         |
| 前払費用          | 1,724   |                       |         |
| 未収収益          |         |                       |         |
| 仮払金           | 267     | 負債の部 合計               | 64,055  |
| 保険業法第113条繰延資産 | 70,527  | (純資産の部)               |         |
| 代理店業務貸        | 2       | 資本金                   | 70,000  |
| その他の資産        | 8,124   | 新株式申込証拠金              |         |
| 前払年金費用        |         | 資本剰余金                 |         |
| 繰延税金資産        |         | 資本準備金                 |         |
| 供託金           | 10,000  | その他資本剰余金              |         |
|               |         | 利益剰余金                 | 1,868   |
|               |         | 利益準備金                 |         |
|               |         | その他利益剰余金              |         |
|               |         | ・・積立金                 |         |
|               |         | 繰越利益剰余金               | 1,868   |
|               |         | 自己株式                  | △ 0     |
|               |         | 自己株式申込証拠金             |         |
|               |         | 株主資本合計                |         |
|               |         | その他有価証券評価差額金          |         |
|               |         | 繰延ヘッジ損益               |         |
|               |         | 土地再評価差額金              |         |
|               |         | 評価・換算差額等合計            |         |
|               |         | 新株予約権                 |         |
|               |         | 純資産の部 合計              | 71,868  |
| 資 産 の 部 合 計   | 135,923 | 負 債 及 び 純 資 産 の 部 合 計 | 135,923 |

第5 損益計算書

平成 28 年度 [平成 28 年 4 月 1 日から  
平成 29 年 3 月 31 日まで] 損益計算書

(少額短期保険株式会社)

(単位:千円)

| 科 目                  | 金 額      |
|----------------------|----------|
| 経常収益                 | 158,758  |
| 保険料等収入               | 145,745  |
| 保険料                  | 81,833   |
| 再保険収入                | 61,912   |
| 回収再保険金               | 6,149    |
| 再保険手数料               | 51,684   |
| 再保険戻戻金               | 4,079    |
| その他再保険収入             |          |
| 資産運用収益               |          |
| 利息及び配当金等収入           |          |
| その他運用収益              |          |
| その他経常収益              | 14,866   |
| 経常費用                 | 158,471  |
| 保険金等支払金              | 84,878   |
| 保険金等                 | 6,832    |
| 解約戻戻金等               | 2,082    |
| 契約者配当金               |          |
| 再保険料                 | 74,879   |
| 責任準備金等繰入額            | 2,634    |
| 支払準備金繰入額             |          |
| 責任準備金繰入額             | 2,634    |
| 資産運用費用               |          |
| 事業費                  | 96,535   |
| 営業費及び一般管理費           | 95,339   |
| 税金                   | 182      |
| 減価償却費                | 1,013    |
| 退職給付引当金繰入額           |          |
| その他経常費用              | 4,692    |
| 保険業法第113条繰延額         | △ 30,268 |
| 経常利益(又は経常損失)         | 286      |
| 特別利益                 |          |
| 負のれん発生益              |          |
| 特別損失                 | 286      |
| 価格変動準備金繰入額           |          |
| その他特別損失              | 286      |
| 契約者配当準備金繰入額          |          |
| 税引前当期純利益(又は税引前当期純損失) | 0        |
| 法人税及び住民税             | 238      |
| 法人税等調整額              |          |
| 法人税等合計               | 238      |
| 当期純利益(又は当期純損失)       | △ 238    |

第6 キャッシュ・フロー計算書

平成 28 年度 平成 28 年 4 月 1 日から  
平成 29 年 3 月 31 日まで キャッシュ・フロー計算書

(直接法により表示する場合)

(単位:千円)

| 科 目                   | 金 額      |
|-----------------------|----------|
| 営業活動によるキャッシュ・フロー      | 4,754    |
| 保険料の収入                | 82,166   |
| 再保険による収入              | 61,912   |
| 保険金等支払による支出           | 6,832    |
| 解約返戻金等支払による支出         | 2,082    |
| 再保険料支払による支出           | 74,879   |
| 事業費の支出                | 65,071   |
| その他                   | 4,874    |
| 小 計                   | △ 9,660  |
| 利息及び配当金等の受取額          |          |
| 利息の支払額                | 214      |
| 契約者配当金の支払額            |          |
| その他（その他経常収益）          | 14,866   |
| 法人税等の支払額              | 238      |
| 営業活動によるキャッシュ・フロー      | 4,754    |
| 投資活動によるキャッシュ・フロー      | △ 30,268 |
| 預貯金の純増減額(△は増加)        |          |
| 有価証券の取得による支出          |          |
| 有価証券の売却・償還による収入       |          |
| 保険業法第113条繰延資産の取得による支出 | 30,268   |
| その他                   |          |
| 投資活動によるキャッシュ・フロー      | △ 30,268 |
| 財務活動によるキャッシュ・フロー      | 22,500   |
| 借入れによる収入              | 47,500   |
| 借入金の返済による支出           | 25,000   |
| 社債の発行による収入            |          |
| 社債の償還による支出            |          |
| 株式の発行による収入            |          |
| 自己株式の取得による支出          |          |
| 配当金の支払額               |          |
| その他                   |          |
| 財務活動によるキャッシュ・フロー      | 22,500   |
| 現金及び現金同等物に係る換算差額      |          |
| 現金及び現金同等物の増減額(△は減少)   | △ 3,014  |
| 現金及び現金同等物期首残高         | 9,137    |
| 現金及び現金同等物期末残高         | 6,123    |

第7 剰余金処分に關する書面

平成 29 年度 [平成 28 年 4 月 1 日から  
平成 29 年 3 月 31 日まで] 剰余金処分に關する書面

(少額短期保險相互会社)

(単位:千円)

| 科 目      | 金 額   |
|----------|-------|
| 当期末処分剰余金 | △ 238 |
| 任意積立金取崩額 |       |
| 計        | △ 238 |
| 剰余金処分額   |       |
| 社員配当準備金  |       |
| 差引純剰余金   | 1,868 |
| 損失填補準備金  |       |
| 基金償却積立金  |       |
| 基金利息     |       |
| 次期繰越剰余金  | 1,868 |

第8 損失処理に関する書面

平成 28 年度 [平成 28 年 4 月 1 日から  
平成 29 年 3 月 31 日まで] 損失処理に関する書面

(少額短期保険相互会社)

(単位:千円)

| 科 目        | 金 額 |
|------------|-----|
| 当期末処理損失    |     |
| 損失処理額      |     |
| 任意積立金取崩額   |     |
| 損失填補準備金取崩額 |     |
| 基金償却積立金取崩額 |     |
| 次期繰越損失     |     |

第9 株主資本等変動計算書

平成 28 年度 [ 平成 28 年 4 月 1 日から  
平成 29 年 3 月 31 日まで ] 株主資本等変動計算書

(単位:千円)

|                     | 株主資本   |               |                      |                     |               |                      |                 | 評価・換算差額等 |            |                                  |                     | 新株<br>予約<br>権 | 純資産合<br>計 |                      |                        |
|---------------------|--------|---------------|----------------------|---------------------|---------------|----------------------|-----------------|----------|------------|----------------------------------|---------------------|---------------|-----------|----------------------|------------------------|
|                     | 資本金    | 資本剰余金         |                      |                     | 利益剰余金         |                      |                 | 自己株<br>式 | 株主資<br>本合計 | その<br>他有<br>価証<br>券評<br>価差<br>額金 | 繰延<br>ヘッ<br>ジ損<br>益 |               |           | 土地<br>再評<br>価差<br>額金 | 評価・<br>換算差<br>額等合<br>計 |
|                     |        | 資本<br>準備<br>金 | その<br>他資<br>本剰<br>余金 | 資本<br>剰余<br>金合<br>計 | 利益<br>準備<br>金 | その<br>他利益<br>剰余<br>金 | 利益剰<br>余金合<br>計 |          |            |                                  |                     |               |           |                      |                        |
|                     |        |               |                      |                     | ・・<br>積立<br>金 | 繰越利<br>益剰余<br>金      |                 |          |            |                                  |                     |               |           |                      |                        |
| 当期首残高               | 50,000 |               |                      |                     |               | 2,106                | 2,106           |          | 52,106     |                                  |                     |               |           | 52,106               |                        |
| 当期変動額               | 20,000 |               |                      |                     |               | -238                 | -238            |          | 19,762     |                                  |                     |               |           | 19,762               |                        |
| 新株の発行               | 20,000 |               |                      |                     |               |                      |                 |          |            |                                  |                     |               |           |                      |                        |
| 剰余金の配当              |        |               |                      |                     |               |                      |                 |          |            |                                  |                     |               |           |                      |                        |
| 当期純利益               |        |               |                      |                     |               |                      |                 |          |            |                                  |                     |               |           |                      |                        |
| 自己株式の処分             |        |               |                      |                     |               |                      |                 |          |            |                                  |                     |               |           |                      |                        |
| 株主資本以外の項目の当期変動額(純額) |        |               |                      |                     |               |                      |                 |          |            |                                  |                     |               |           |                      |                        |
| 当期変動額合計             | 20,000 |               |                      |                     |               | -238                 | -238            |          | 19,762     |                                  |                     |               |           | 19,762               |                        |
| 当期末残高               | 70,000 |               |                      |                     |               | 1,868                | 1,868           |          | 71,868     |                                  |                     |               |           | 71,868               |                        |





第11 基金の償却に関する書面

平成 28 年度 [平成 28 年 4 月 1 日から  
平成 29 年 3 月 31 日まで] 基金の償却に関する書面

(単位:千円)

| 拠出年月日 | 償却前基金 | 償却額 | 償却後基金 |
|-------|-------|-----|-------|
|       |       |     |       |
| 計     |       |     |       |

第12 基金利息の支払に関する書面

平成 28 年度 [ 平成 28 年 4 月 1 日から  
平成 29 年 3 月 31 日まで ] 基金利息の支払に関する書面

(単位:千円)

| 基金拠出者名  | 基金拠出額 | 支払利率 | 基金利息額 |
|---------|-------|------|-------|
| その他( 名) |       | %    |       |
| 計       |       |      |       |

第13 保険金等の支払能力の充実の状況に関する書面

平成 28 年度（平成 29 年 3 月 31 日現在） 保険金等の支払能力の充実の状況に関する書面

1 支払余力総額

|            |          |
|------------|----------|
| 支払余力総額 (A) | 1<br>百万円 |
|------------|----------|

2 リスク合計額

|             |          |
|-------------|----------|
| リスクの合計額 (B) | 1<br>百万円 |
|-------------|----------|

3 保険金等の支払能力の充実の状況を示す比率

|                                |            |
|--------------------------------|------------|
| $(A) / \{ (1/2) \times (B) \}$ | 189.3<br>% |
|--------------------------------|------------|

当該事業年度末において、ソルベンシーマージン比率が189.3%となっておりますが、保険金等の支払い能力に問題が生じている状況にはありません。

平成29年6月26日に親会社である株式会社駅前不動産からの借入金の一部、2,000万円を資本へ充当し、資本金1,000万円、資本準備金1,000万円の増額を行いました。よって、現時点において、資本金8,000万円、資本準備金1,000万円となっており、平成29年6月末のソルベンシーマージン比率は1801.7%となっております。